Orth Automobile GmbH
Gottlieb-Daimler-Straße 1
65614 Beselich

Mercedes-Benz C 180 T-Modell LED FERNLA NIGHT 360°KAMERA VERK

Unser Angebotspreis:

34.998 ,-€

29.410,- € netto

19 % MwSt ausweisbar

Fahrzeugnummer 6955

Schnellinformationen

Fahrzeugart	Gebrauchtfahrzeug	Klasse	C 180
Kategorie	Kombi	Hubraum	1496 cm³
Erstzulassung	03/2023	Außenfarbe	Weiß
Laufleistung	23906 km	Innenfarbe	Schwarz
Leistung	125 kW (170 PS)	Innenausstattung	Teilleder
Kraftstoffart	Benzin		
Getriebe	Automatik		

Verkaufsberater
Gerhard Bartesch
+49 151 / 2325 2112
gerhard.bartesch@orth-automobile.de

Verkaufsberater
Thomas Grünewald
+49 151 / 2322 6253
thomas.gruenewald@orth-automobile.de

Umwelt und Normen

Energieverbrauch (kombiniert) in l/100 km:	6,6
CO_2-Emissionen (kombiniert) in g/km:	151,0
CO_2-Klasse:	E

Fahrzeugausstattung

ABS	Abstandswarner
Abstandswarner	Ambiente-Beleuchtung
Android Auto	Apple CarPlay
Armlehne	Berganfahrassistent
Bluetooth	Bordcomputer
Dachreling	ESP
Elektr. Fensterheber	Elektr. Heckklappe
Elektr. Seitenspiegel	Elektr. Wegfahrsperre
Fernlichtassistent	Freisprecheinrichtung
Garantie	Gepäckraumabtrennung
Geschwindigkeitsbegrenzer	HU neu
Induktionsladen für Smartphones	Innenspiegel autom. abblendend
Isofix	Klimaautomatik
Lederlenkrad	Leichtmetallfelgen
Lichtsensor	Lordosenstütze
Multifunktionslenkrad	Musikstreaming integriert
Müdigkeitswarner	Navigationssystem
Nichtraucher-Fahrzeug	Notbremsassistent
Notrufsystem	Regensensor
Reifendruckkontrolle	Scheckheftgepflegt
Schlüssellose Zentralverriegelung	Servolenkung
Sitzheizung	Sportfahrwerk
Sportpaket	Sprachsteuerung
Spurhalteassistent	Start/Stopp-Automatik
Touchscreen	Traktionskontrolle
USB	Verkehrszeichenerkennung
Volldigitales Kombiinstrument	WLAN / Wifi Hotspot
Zentralverriegelung	

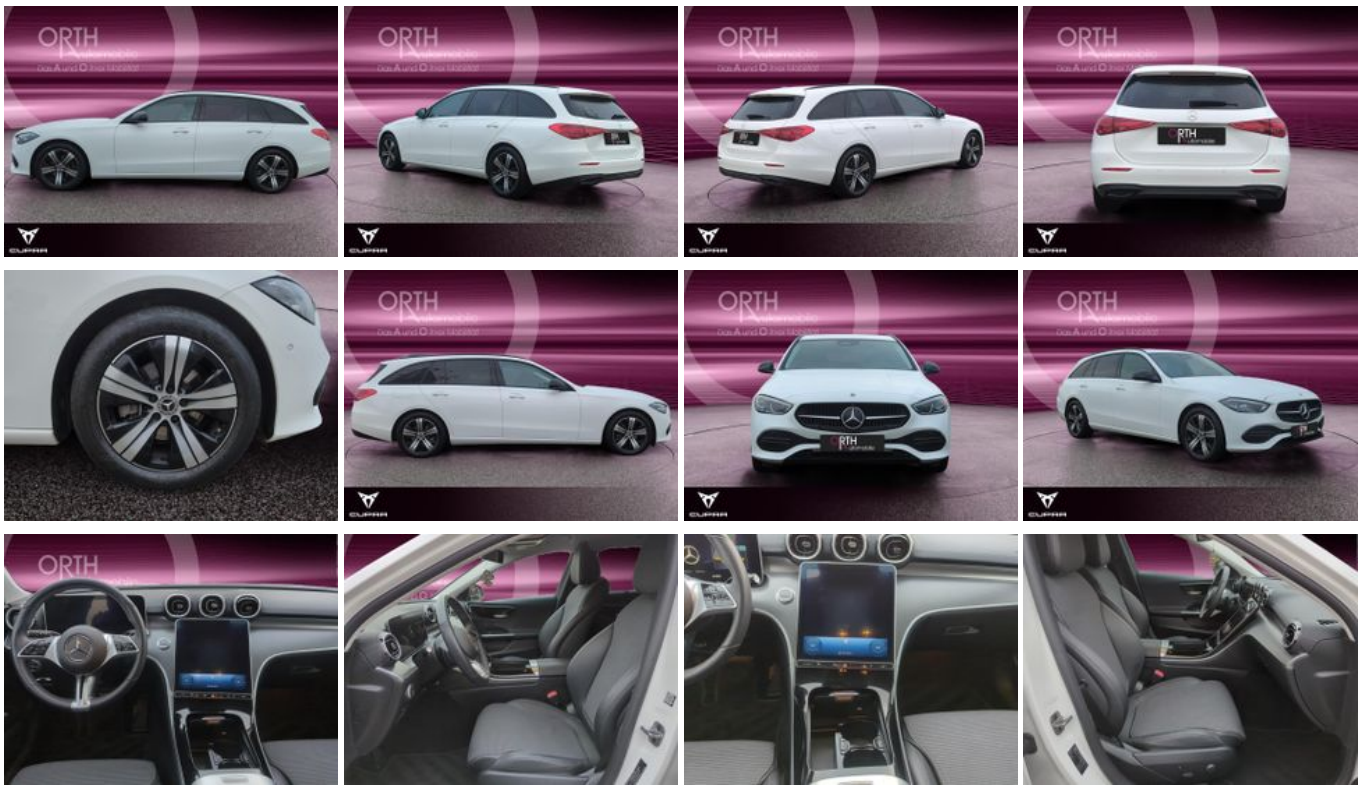

* Ehemaliger Neupreis (Unverbindliche Preisempfehlung des Herstellers am Tag der Erstzulassung)
** Die angegebenen Verbrauchs-und Emissionswerte wurden nach den gesetzlich vorgeschriebenen Messverfahren ermittelt. Am 1. Januar 2022 hat der WLTP-Prüfzyklus den NEFZ-Prüfzyklus vollständig ersetzt, sodass für nach diesem Datum neu typgenehmigte Fahrzeuge keine NEFZ-Werte vorliegen. Weitere Informationen zum offiziellen Kraftstoffverbrauch und den offiziellen spezifischen CO2-Emissionen neuer Personenkraftwagen können dem “Leitfaden über den Kraftstoffverbrauch,die CO2-Emission und den Stromverbrauch neuer Personenkraftwagen“ entnommen werden, der an allen Verkaufsstellen, bei der Deutsche Automobil Treuhand GmbH (DAT), Hellmuth-Hirth-Straße 1, 73760 Ostfildern-Scharnhausen, und unter https://www.dat.de/co2/ unentgeltlich erhältlich ist.

Weitere Informationen zum Fahrzeug und Finanzierung finden Sie auf unserer Homepage